

WINSMACS

WINSMACS est un logiciel modulaire de gestion commerciale qui permet de gérer en temps réel l'ensemble des opérations administratives issues de l'activité commerciale.



WINSMACS permet la gestion commerciale d'entreprises conformément aux dispositions de la législation luxembourgeoise.

Les environnements

WINSMACS sous Windows est un logiciel standard de gestion commerciale fonctionnant sur micro-ordinateurs de type Pentium III et ayant comme système d'exploitation Windows®, 2000, 2003, XP, CITRIX ou VISTA en mono-poste ou en réseau.

La clientèle de WINSMACS

De par sa flexibilité, WINSMACS s'adresse à tous les types de société, des PME aux grandes entreprises.

Grâce à ses nombreuses fonctionnalités standards, WINSMACS est l'outil idéal pour une gestion commerciale efficace au sein de tous les types d'entreprise.

D'ailleurs de nombreuses sociétés luxembourgeoises font actuellement confiance à WINSMACS.

Une société tournée vers le client

MICROTIS SA assure la distribution et le support du logiciel de gestion commerciale WINSMACS au Grand-Duché de Luxembourg.

Elle assure à ses nombreux clients un support et une assistance constants en vue de leur permettre d'atteindre une productivité optimale grâce à WINSMACS.

Fonctionnalités

Multi-utilisateurs

WINSMACS offre la possibilité de travailler simultanément sur les mêmes données à partir de plusieurs micro-ordinateurs connectés en réseau local et gérant un nombre indéterminé d'imprimantes.

Documents Multi-langues

Le programme WINSMACS sous Windows permet la génération de tous les documents commerciaux dans la langue du client.

Ecrans multi-langues

Le programme WINSMACS permet à l'utilisateur d'obtenir les écrans dans sa langue de travail. Cette fonction est activée dès la connexion de l'utilisateur au programme de gestion commerciale.

Sécurité des données

La sécurité des données est assurée par une limitation des droits d'accès de chaque utilisateur.

Zooms et impressions à l'écran

La fonction Zoom permet de visualiser et de modifier rapidement les informations concernant les fichiers de base et ce, quel que soit l'endroit où l'on se trouve dans le programme. Il est également possible de consulter toutes les impressions à l'écran.

Un reporting et des listes sur mesure

Grâce au générateur de rapports CRYSTAL REPORTS™, l'utilisateur peut créer lui-même ses rapports et les exporter dans un tableur afin d'effectuer des traitements complémentaires.

Envoi de documents par E-mail

Tous les documents créés au sein de la gestion commerciale peuvent être envoyés par E-mail directement via l'écran de WINSMACS.

WINSMACS

Options

Liaison avec des points de vente

WINSMACS est également destiné à gérer les activités commerciales des points de vente.

En effet, un nombre illimité de points de vente peut être connecté à WINSMACS, cette connexion permettant à l'utilisateur

- de récupérer des différents points de vente toutes les ventes ayant eu lieu sur une période donnée afin de mettre à jour les stocks et les statistiques dans WinSMACS.
- d'envoyer aux différents points de vente toutes les modifications ayant eu lieu dans WINSMACS au niveau des prix, des articles, des taux de TVA....

Gestion des codes barre

WINSMACS permet la génération et l'impression des étiquettes codes barre. Cette fonctionnalité, disponible en option, facilite la recherche d'articles par lecture du code via douchette ou scanner.

Impression des documents par Word

Cette fonctionnalité, disponible en option dans WINSMACS, permet d'imprimer tous les documents commerciaux via le logiciel de traitement de textes WORD. Cette option permet à l'utilisateur de créer ses propres layouts de documents facilement et d'insérer des logos, des images ou tout autre caractère spécial. (voir annexe)



WINSMACS

Introduction

- WINSMACS est un logiciel entièrement sécurisé. Après le lancement de l'application, un écran de connexion se présente à l'utilisateur demandant la saisie d'un code et d'un mot de passe afin d'accéder aux diverses fonctionnalités du logiciel.

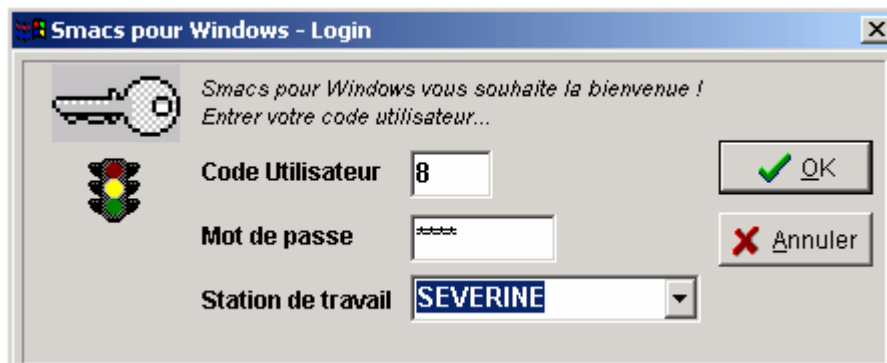

Ecran 1 : Ecran de connexion à WINSMACS

- WINSMACS est un logiciel efficace, convivial et facile d'utilisation. Toutes les fonctions de navigation, de création, de modification, de suppression et d'édition des différents éléments de gestion commerciale sont directement accessibles à l'utilisateur à partir du menu principal, de la barre d'outils ou des touches de fonction.

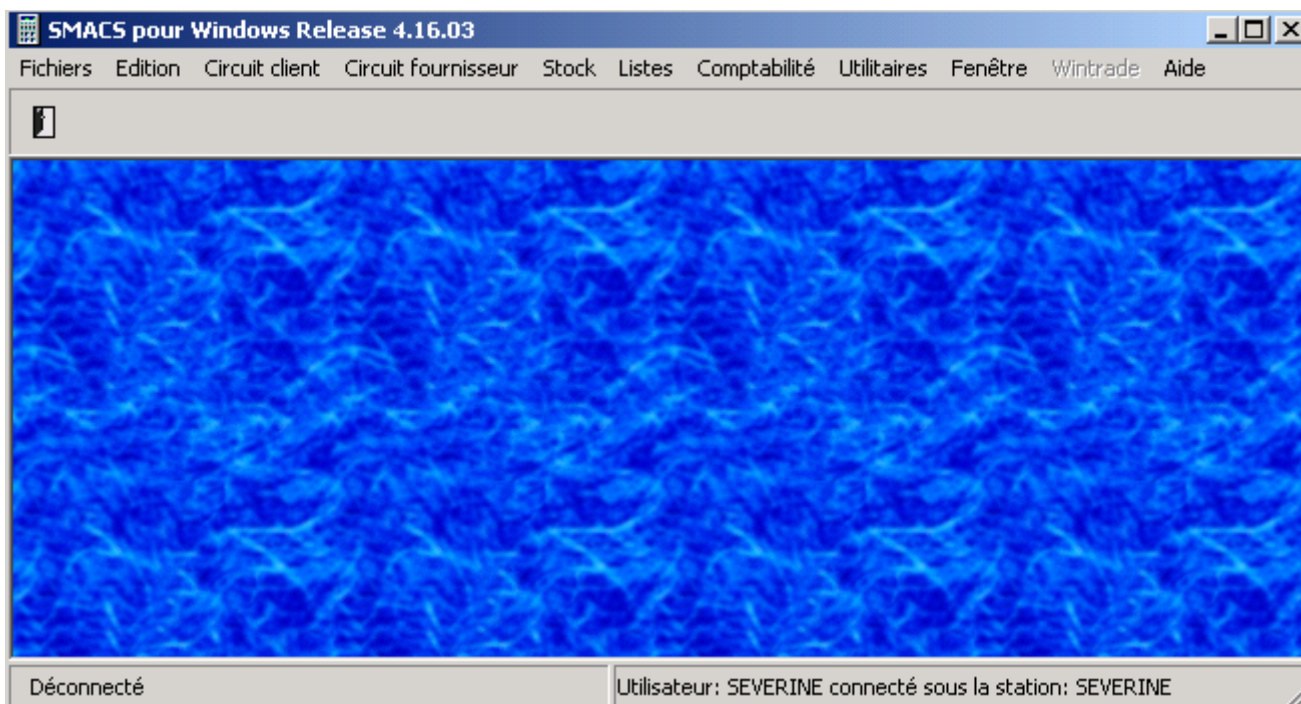

Ecran 2 : Ecran principal de WINSMACS

- WINSMACS sous Windows se compose de 6 modules de base dont les fonctionnalités sont décrites en détail ci-après.

WINSMACS

MODULE 1 : LA GESTION DES TABLES DE BASE

Ce module est destiné à manipuler les tables contenant les données signalétiques nécessaires au bon fonctionnement du logiciel.

L'utilisateur peut à tout moment (suivant ses droits d'accès) visualiser, créer, modifier ou éliminer l'entièreté des données destinées à la gestion de ces fichiers.

1.1. Gestion des articles

La gestion des articles est un élément fondamental de WINSMACS. La table des articles permet de créer des fiches descriptives détaillées qui s'adaptent à n'importe quel produit. On pourra y encoder facilement les détails suivants :

Ecran 3 :Ecran de gestion des articles

WINSMACS permet de définir différents types de prix de vente (prix de revient, prix de location ...) qui sont affichés en EUR. Il permet également de définir différentes unités dans lesquelles on peut retrouver l'article (colis, pièce, palette ...).

Un bloc note est mis à la disposition de l'utilisateur pour d'éventuelles remarques au sujet de l'article.

L'utilisateur pourra, pour chaque article, obtenir des graphiques permettant d'établir des statistiques de ventes afin de mieux en retracer l'évolution.

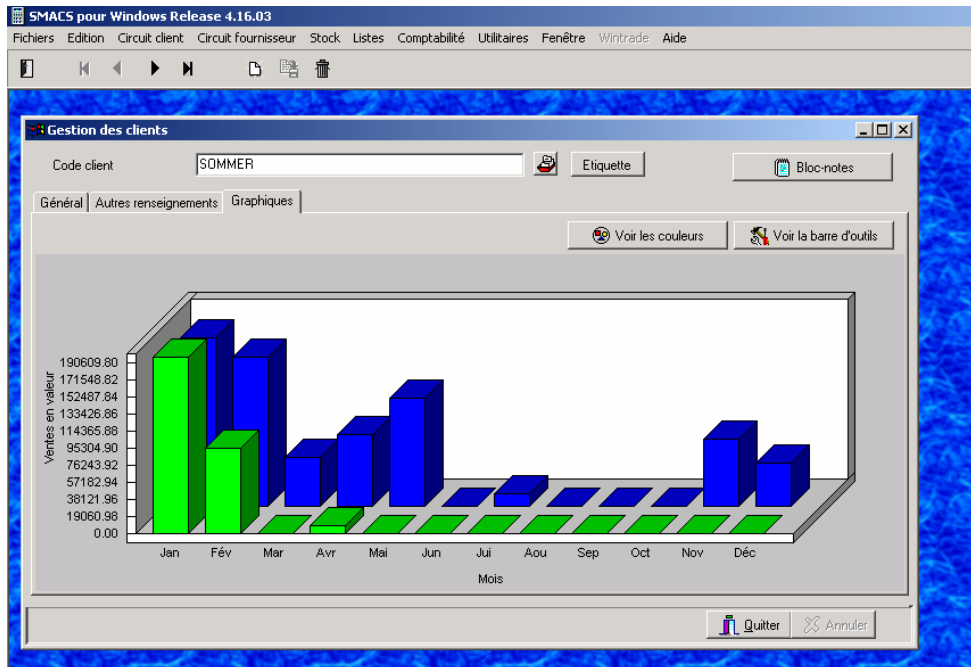

Ecran 4 : Ecran des statistiques articles

L'utilisateur pourra stocker une photo représentative de chaque article.

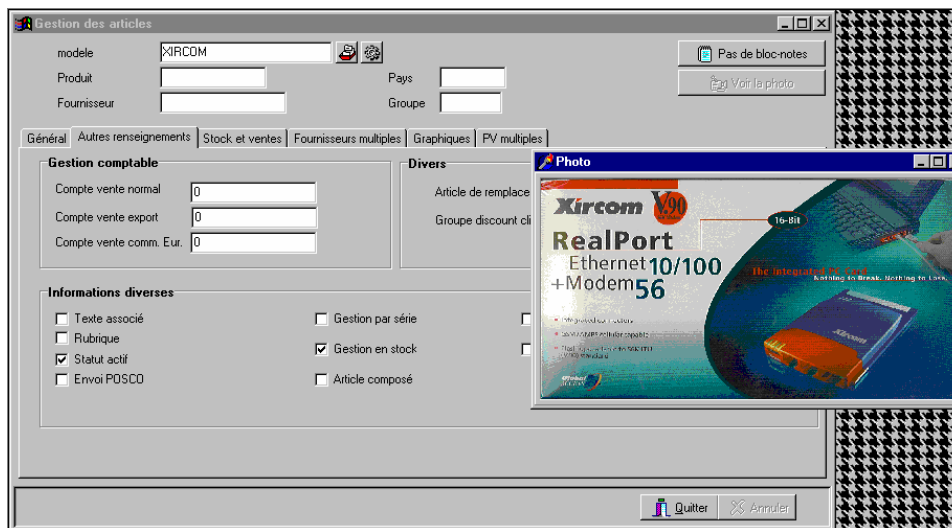

Ecran 5 : Gestion des articles avec photo

1.2 Gestion des clients

WINSMACS permet d'enregistrer pour chaque client un ensemble de données de gestion telles que le nom, le téléphone, fax, 2 types d'adresses par défaut (livraison, facturation) ou une liste d'adresses de livraison.

Code client : ROBERT PASCAL

Nom : Monsieur ROBERT Pascal

Groupe 1 : GS Groupe 2 : GF Devise : LUF

Adresse de facturation

Numéro, Rue : 69 Rue du Thier des Gattes A l'att. de :
CP, Ville : 8-6950 NASSOGNE Boite Postale :
Téléphones : 00328421 Fax :

Adresse de livraison

Numéro, Rue :
CP, Ville : A l'att. de :
Boite Postale :

CHIFFRE D'AFFAIRES HTVA 2001 : 0.-LUF

Ecran 6 : Ecran de gestion des clients

Différentes caractéristiques propres à chaque client (confirmation de commande, facturation regroupée, prévenir avant livraison, transmission point de vente, livraison totale) peuvent être activées ou désactivées.

Dans la gestion du client on définit le(s) groupe(s) statistique(s) au(x)quel(s) le client peut appartenir.

Un bloc note est également mis à la disposition de l'utilisateur pour d'éventuelles remarques au sujet du client.

L'utilisateur pourra, pour chaque client, obtenir des graphiques permettant d'établir des statistiques sur son chiffre d'affaires mois par mois et sur deux années.

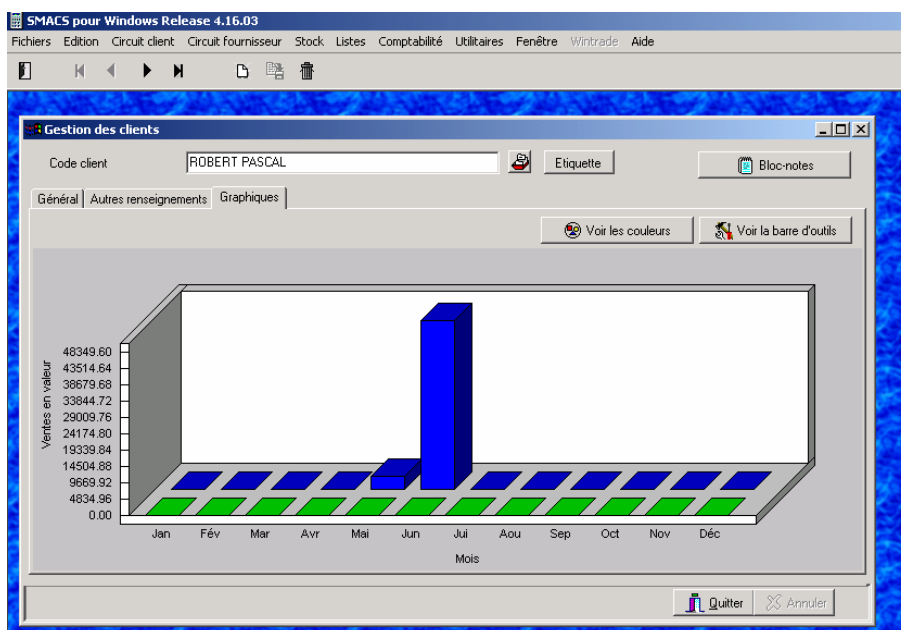

Ecran 7 : Ecran des statistiques clients

1.3. Gestion des utilisateurs

Ce fichier contient les données sur les utilisateurs qui sont habilités à travailler avec WINSMACS.

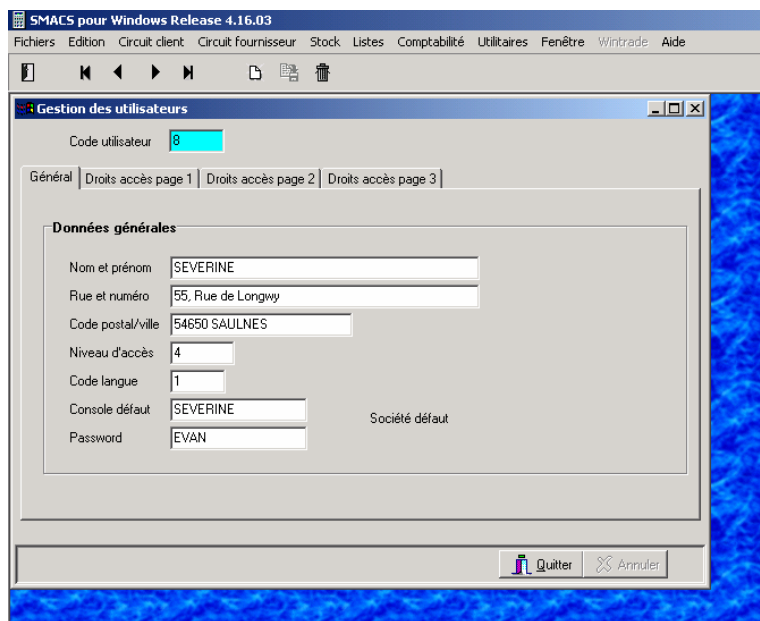

Ecran 8 : Ecran des utilisateurs

Ces données reprennent la description de l'utilisateur (nom, langue parlée, mot de passe), le groupe et le point de vente auxquels il appartient ainsi que les droits d'accès.

1.4. Gestion de la T.V.A.

Cette table est destinée à l'encodage des taux de T.V.A.

1.5. Gestion des emplacements

Les emplacements correspondent aux endroits où sont stockées les marchandises.

C'est dans cette table que l'on retrouvera la description des différents emplacements qui auront été créés ainsi que le point de vente auquel ils appartiennent.

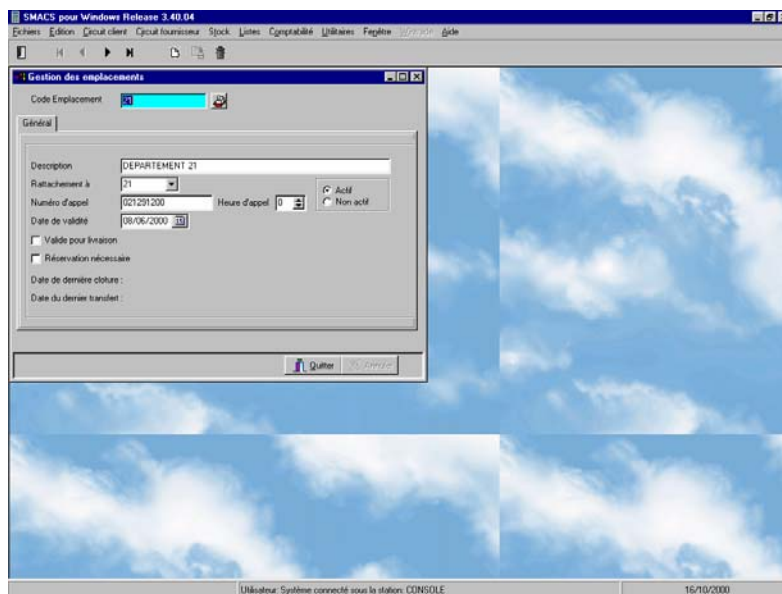

Ecran 9 : Ecran de gestion des emplacements

1.6 Gestion de la société

Cette table reprend les informations générales de la société qui utilise WINSMACS. C'est également dans ce fichier que seront créés les différents points de vente de la société.

Code société 1

Général N° séquentiels

Nom MICROTIS S.A.

Adresse

Rue Z.I. - Rue de la Poudrière

Description L-3364 LUXEMBOURG

Téléphone, FAX

Contrôle

Devise LUF Gestion par emplacement Empl. défaut STOCK

N°TVA LU 1822 6380 Limite marge autorisée (%) 0 Password Active

Banques et comptes

CCPL 135889-92

CCRA 00/14548/028

Quitter Annuler

Ecran 10 : La société utilisatrice de WINSMACS

1.7 Gestions diverses

Ces tables sont destinées à paramétrer différents signalétiques qui sont utilisés dans les transactions de vente ou d'achat. On pourra y encoder facilement et rapidement les données suivantes :

- du texte spécifique lié automatiquement à plusieurs articles
- du texte figurant automatiquement sur plusieurs documents.

WINSMACS

MODULE 2 : LA GESTION DU STOCK

Les quantités en stock sont tenues à jour en permanence par article et par emplacement. La gestion du stock comprend la saisie des inventaires et des autres mouvements de stock.

La gestion des emplacements comporte les fonctions de création, d'élimination et de visualisation des emplacements et de leur stock.

2.1. Inventaire

Suite à l'inventaire physique effectué sur les stocks, il peut y avoir une non concordance entre les quantités d'articles recensées et celles qui ont été encodées. C'est dans le module inventaire que cette différence pourra être enregistrée.

2.2. Mouvements entre stocks

Ce module permet de retirer des articles d'un emplacement pour les mettre dans un autre. WINSMACS dispose en outre de procédures de recalcul automatique des emplacements à n'importe quelle date.

2.3. Visualisation des stocks

Le module visualisation des stocks permet de voir la quantité d'articles présente dans un emplacement à l'instant présent.

WINSMACS

MODULE 3 : LE CIRCUIT CLIENTS

En plus de la gestion des ventes effectuées "en direct", WINSMACS offre la possibilité d'organiser les ventes réalisées par commandes.

Le circuit clients permet de gérer chaque devis, commande, la livraison qui en découle et de faire la facturation en fonction des bons de livraison qui auront été enregistrés.

En outre, le programme donne la possibilité de passer facilement de l'écran principal vers un détail plus précis des commandes, des livraisons et des facturations.

3.1. Devis

Un devis peut-être établi dans WINSMACS. Lorsque le client donne son approbation, par un simple appui sur un bouton, le devis passe automatiquement en commande. Celui-ci suit le processus du point suivant (3.2).

3.2. Commandes

A chaque création de commande, un numéro d'identification s'affiche automatiquement. Le client peut être sélectionné parmi la liste des clients qui ont été créés au préalable. L'enregistrement de la commande comporte aussi la devise dans laquelle la transaction est effectuée, le délai et les conditions de livraison.

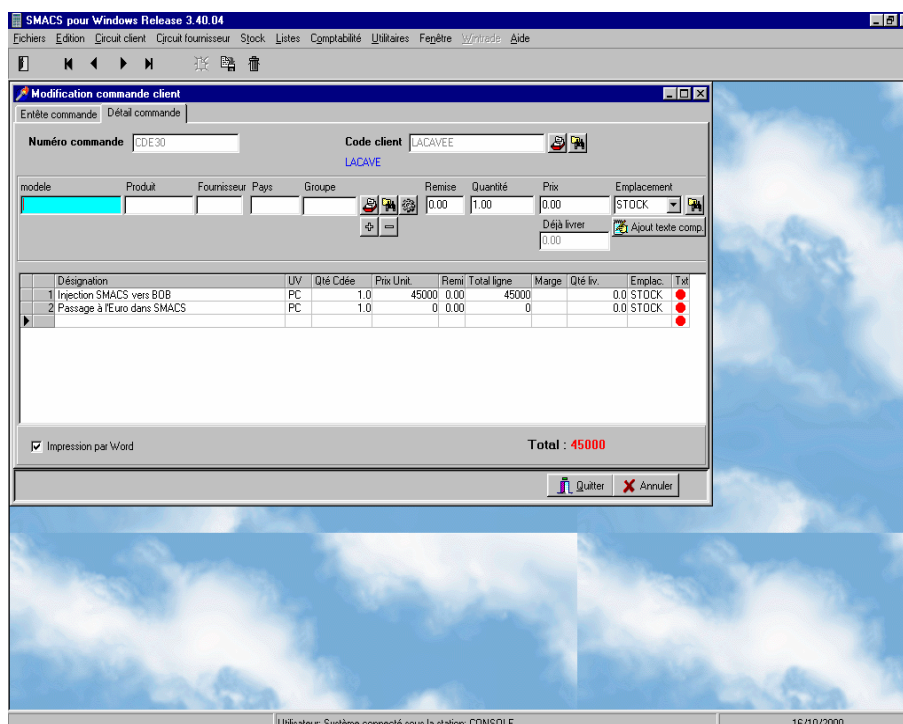

Ecran 11 : Entête commandes clients

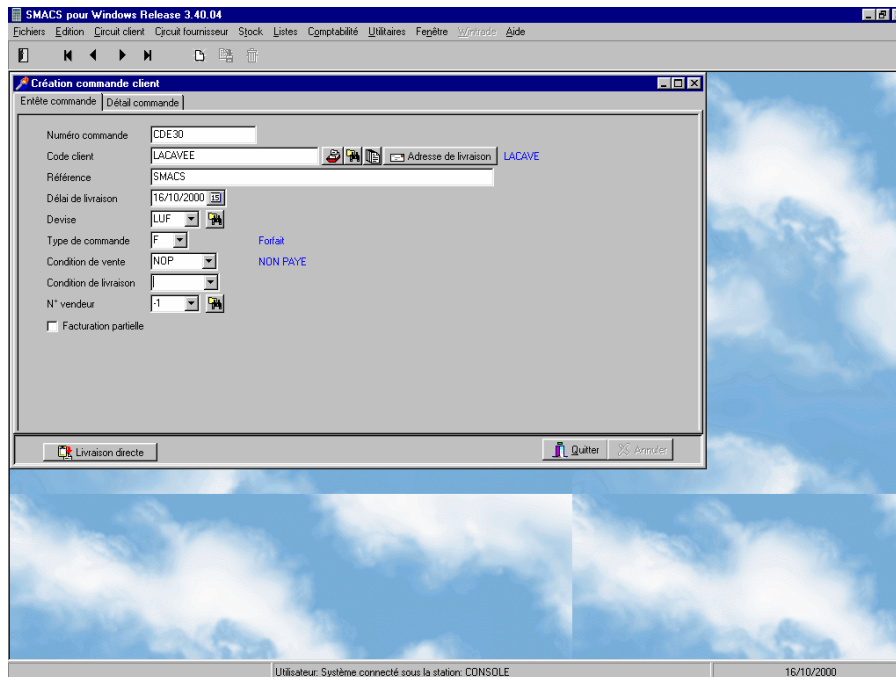

Ecran 12 : Détail commandes clients

WINSMACS permet actuellement d'établir les commandes clients dans sa devise ou en EUR en fonction de la demande du client.

3.3. Livraisons

Tout comme pour les commandes, un numéro d'identification s'affiche automatiquement à chaque création de bon de livraison. Le numéro de commande en rapport avec la livraison peut être sélectionné parmi la liste des commandes créées. Il en est de même pour le client et la devise. Le délai et la condition de livraison s'affichent automatiquement en rapport avec la commande sélectionnée

3.4. Facturation directe

La facturation directe est destinée à facturer le client dès qu'il effectue son achat.

Cette table est articulée autour des tables articles et clients. Elle permet l'encodage des factures en monnaie locale et en devises .

The screenshot shows the 'Visualisation facture client' window with the following data:

- Année de facturation: 2001
- Date de création: 18/04/2001
- Numéro de facture: 00304
- Code client: SOMMER
- Emplacement: STOCK
- Devise: LUF
- Référence: MAINT GS + GP
- N° vendeur: 008
- Jeu de layout: 1

Buttons: Bloc-notes général, TARKETT SOMMER S.A., STOCK DE BASE, SEVERINE, Quitter, Annuler.

Ecran 13 : Entête de facture

The screenshot shows the 'Visualisation facture client' window with the following data:

- Numéro de facture: 00304
- Date de création: 18/04/2001
- Code client: SOMMER

modele	Produit	Fournisseur	Pays	Groupe	Remise	Quantité	Prix	Emplacement
MAINT GESPER	GESPE	MIC	MA	DO	0.00	1.00	72846.00	STOCK

Maintenance logiciel GESPER Salaires

	Désignation	UV	Qté Cdée	Prix Unit.	Remise	Total ligne	Marge	Emplac.	Txt.
1	Maintenance logiciel GESPER Salaires	PC	1.00	72846		72846	100.00	STOCK	●
2	Maintenance logiciel GESPER Personnel	PC	1.00	90372		90372	100.00	STOCK	●

Total : 163218 LUF 100.00 %

Buttons: Texte comp., Quitter, Annuler.

Ecran 14 : Détail de la facture

SMACS permet actuellement le double affichage devise-EUR au niveau du montant total de la facture.

WINSMACS

MODULE 4 : LE CIRCUIT FOURNISSEURS

Le circuit fournisseurs permet de gérer les achats : commandes, propositions de commandes, réception de marchandises, et contrôle des factures.

4.1. Commandes et réceptions

L'enregistrement d'une commande se fait pour un fournisseur particulier. Il comprend les données signalétiques suivantes :

Le code commande	Le code fournisseur	La date commande
La personne responsable	La date de livraison prévue	La devise
Le code article	Les quantités commandées	Le prix d'achat unitaire
Les quantités déjà livrées	La date de dernière livraison	

Un bloc note est mis à disposition pour d'éventuels commentaires.

Lors de la réception des lignes de commandes, la quantité déjà livrée ainsi que la date de dernière livraison sont mises à jour.

4.2. Propositions de commandes

Périodiquement, on demande au système de proposer par fournisseur les articles dont le stock minimum est atteint ou dont la quantité en commande client dépasse le stock et la quantité en commande fournisseur.

Cette transaction génère une liste de propositions de commandes avec des lots de recommander. On peut revoir les propositions de commande individuellement et éliminer ou modifier les lignes de commandes.

WINSMACS

MODULE 5 : LES STATISTIQUES

Aux différents modules de gestion s'ajoute le module «Statistiques». Ce module permet entre autres d'effectuer des statistiques sur :

- les ventes : statistiques journalières ou pour une période donnée
- les stocks : par point de vente en précisant le type de rapport
- les mouvements de stock : par département et emplacement, pour une période déterminée, suivant le type de mouvement
- les achats : statistiques journalières ou pour une période donnée

MODULE 6 : INJECTION EN COMPTABILITE

SMACS permet l'injection des factures dans la comptabilité BOB donc évite le double encodage ainsi que les erreurs.

ANNEXES

Annexe 1 : Exemple d'une commande dans WINSMACS

Annexe 2 : Exemple d'une facture dans WINSMACS

Annexe 3 : Liste des Ventes dans WINSMACS

Annexe 4 : Liste TVA dans WINSMACS